Кафедре анестезиологии-реаниматологии, трансфузиологии и скорой медицинской помощи ДВГМУ – 35 лет

ГОРОХОВСКИЙ Вадим Семенович,
СУХОТИН Станислав Константинович,
УТКИН Сергей Иванович,

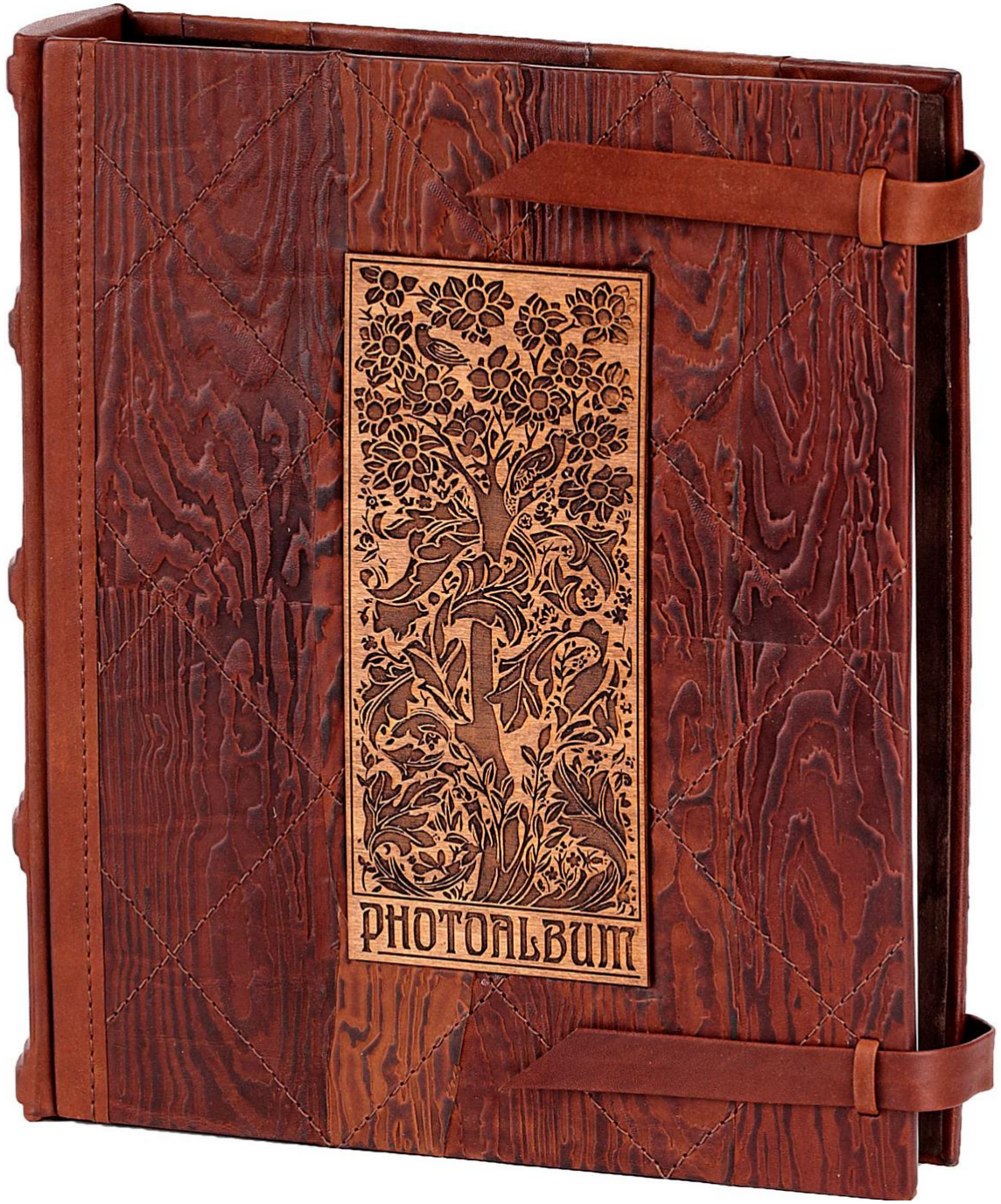
PHOTOALBUM

Приказ по краевой больнице № 28 от 15.02.1963 года

Зелик Раиса Константиновна

Махова Евдокия Ивановна

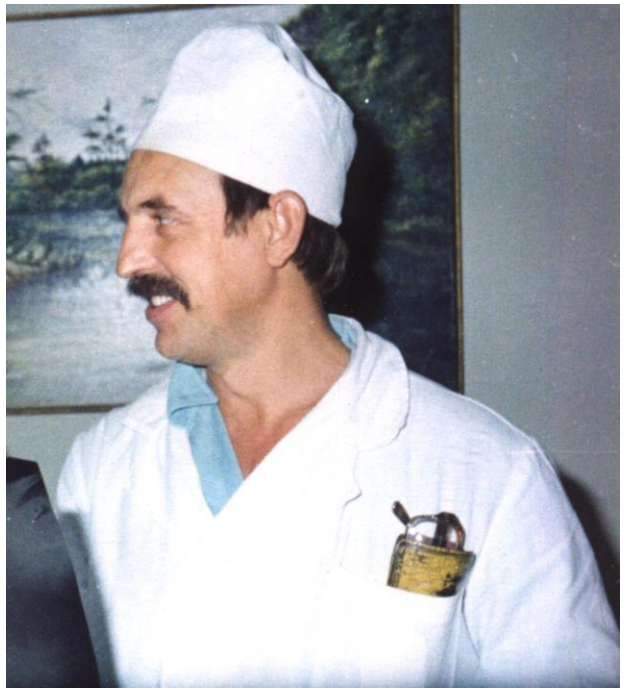

Охримчук Николай Иванович

ГИНЕКОЛОГИЧЕСКИЙ КОРПУС С 1927 г.

1

Сергеев Сергей Иванович

работал в ККБ 1 с 1941 г,
заведующий кафедрой хирургии 1950-1972гг

КОЛЛЕКТИВ КАФЕДРЫ ОБЩЕЙ ХИРУРГИИ И АНЕСТЕЗИОЛОГИИ С СОТРУДНИКАМИ ОТДЕЛЕНИЙ ТОРАКАЛЬНОЙ ХИРУРГИИ, СЕРДЕЧНО-СОСУДИСТОЙ И ОБЩЕЙ ХИРУРГИИ

1-й ряд (слева направо): хирург Кузин В.Г. (2-й). асс. Янкевич А.А. (3-я), Турчина Л.А. (4-я), проф. зав. кафедрой Сергеев С.И. (5-й), доц. Мисюль Н.И. (6-я), врач-анестезиолог Махова Е.И. (7-я), доц. зав. курсом анестезиологии Чередниченко М.А. (8-й), врач-уролог Тарасов Г. (9-й) и доц. Кустов В.И. (10-й).

2-й ряд: хирурги Подуто А., Мазурин В., врач-терапевт Круглий Г.А. (13-я).

3-й ряд: хирург Панюшкин А.П. (3-й).

4-й ряд: врач-пульмонолог Уриевский В.Я., главный хирург края Шмелев А.Г., хирург-пульмонолог Алексеенко А., анестезиолог Лаврентьев Ю.А. (6-й), кардиохирург Фомин С.Ф., хирург-пульмонолог Макляков А, хирурги Сосин А.М., Пятибрат Л. и зав. торакальным отделением Монин М.И.

В 1967 году при кафедре общей хирургии был открыт курс анестезиологии для врачей, руководителем которого стал доцент, к.м.н. М.А. Чередниченко.
На курсе анестезиологии работали ассистентами Ю. А. Лаврентьев и с 1974 года - С.К. Сухотин

ИДЕАЛЬНЫЙ АНЕСТЕЗИОЛОГ
Атмосферный анализатор
Аппарат для чтения мыслей хирурга
Склад шуток
Глаз-контролёр вливаний
Вычислитель глубины наркоза и степени расслабления мышц.
Контрольный аппарат для сердца и АД
Вращение на 360°
Похвальная грамота за 7 последовательных остановок сердца
Пульсовой палец
Держатель челюсти
Сжиматель мешка
Заполнитель наркозной карты
Большой мочевой пузырь на 10 литров
Свободно катящаяся нога для быстрых передвижений
Экстренный стимулятор
Маленький желудок
Счётчик салфеток, вычислитель кровопотери
Глаз-контроль операционного поля
Глаз-контроль наркозного аппарата
Глухое ухо
Нюхатель смеси
Вечная улыбка
Нашивка за заслуги по разбиванию бутылок с кровью O(I)Rh(-)
Медаль за 28 судорог при блокадах
Регулятор капельницы
Установщик стола
Автомат для интубации
Усмиритель сестёр
Стимулятор для сонных ассистентов, ложащихся на грудную клетку больного
Широкое понимание

1969 год. ***Первый выпуск анестезиологов кафедры общей хирургии с курсом анестезиологии. В центре (сидят) доцент и руководитель курса Чередниченко М.А., крайний справа - ассистент кафедры и заведующий сердечно-сосудистого отделения, на базе которого проводилось обучение, Бондарь Ю.С.***

1968 год. ***Местный заочный цикл по анестезиологии и реанимации. Выезд на природу. В центре староста цикла Монин М.И.***

Чередниченко Михаил Александрович

- Зав курсом с 1967г,
- Зав кафедрой анестезиологии и реаниматологии ХГМИ с 1989г,
- Зав РАО ККБ№1 1970-1989гг.
- Доцент кафедры анестезиологии-реанматологии ФПК и ППС ДВГМУ с 1994 по 2009 гг.
- Заслуженный врач Российской Федерации

Из книги Тамары Александровны Бойко «ДВГМУ. История в биографиях сотрудников», 2008 г.:

«Это был период творческого подъема коллектива кафедры и больницы. Все приходилось осваивать с нуля, многое создавать собственноручно. Конечно, были и специализации, и усовершенствования в центре, но основная работа проводилась на месте коллективом клиники. И бесспорным лидером в этом процессе был ***Михаил Александрович****. Его коллеги по работе говорят, что он «одержим анестезиологией и реаниматологией». Душевный, простой в повседневной жизни, с обаятельной открытой улыбкой, он вместе с тем обладал удивительной выдержкой, являлся для всех образцом трудолюбия и самодисциплины»*

Наталья Борисовна Ямполь

Врач реанимационного отделения с 1969г.

- Доцент кафедры анестезиологии-реаниматологии ФПК и ППС ДВГМУ с 1970 по 2008 гг.

Куликов Константин Владимирович

- Ассистент кафедры анестезиологии и реаниматологии

Зайцев Эдуард Иванович

Ассистент кафедры общей хирургии с курсом анестезиологии

Кафедра анестезиологии и реаниматологии ДВГМУ (1998).
Первый ряд – слева направо аспирант Б.Н. Наделяев, проф. С.К. Сухотин, асс. Н.Б. Ямполь, доц. М.А.Чередниченко. Верхний ряд – асс. Лавриненко В., ассистент В.С. Гороховский, асс. А.Ф. Лопатин, асс. В.В. Унжаков.

Сухотин Станислав Константинович

- Профессор
- Заведующий кафедрой анестезиологии и реаниматологии ФПК и ППС ДВГМУ 1994 по 2002 год.
- Заведующий кафедрой анестезиологии и реаниматологии ИПКСЗ 2002 – 2017 гг
- Главный анестезиолог-реаниматолог ДФО и Хабаровского края
- Заслуженный врач Российской Федерации

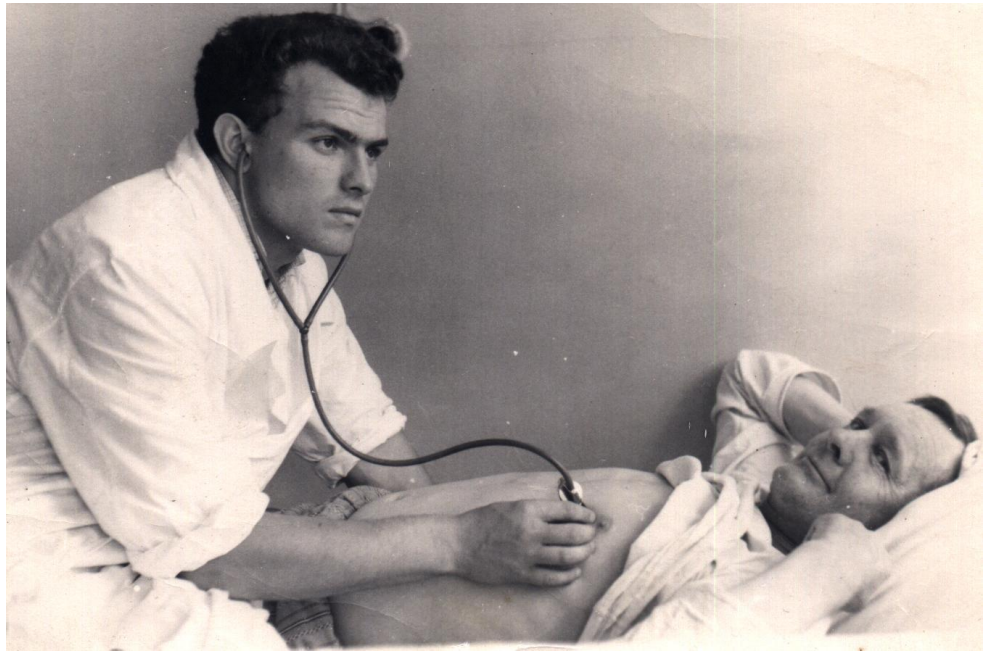

Вручение президентом ФАР В. Мизиковым диплома почетного члена Федерации С.К. Сухотину.

Андрей Федорович Лопатин

Доцент кафедры анестезиологии и реаниматологии 1972 - 2005
Заведующий РАО ККБ № 1 1989 -2005гг.
Доцент кафедры анестезиологии и реаниматологии МОНИКИ с 2005г г. Москва

Унжаков Виталий Владимирович

- Ассистент кафедры общей хирургии с курсом анестезиологии и реаниматологии ХГМИ
- Доцент кафедры анестезиологии и реаниматологии ФПК и ППС ДВГМУ
- Заведующий кафедрой анестезиологии- реаниматологии и скорой медицинской помощи КГБОУ ДПО ИПКСЗ, д.м.н.

Шмаков Алексей Михайлович

- Ассистент кафедры общей хирургии с курсом анестезиологии и реаниматологии ХГМИ
- Доцент кафедры анестезиологии и реаниматологии ФПК и ППС ДВГМУ

Лавриненко Владимир Федорович

- Ассистент кафедры анестезиологии и реаниматологии ФПК и ППС ДВГМУ

Таенков Алексей Николаевич

- Заведующий отделением анестезиологии и реанимации Дорожной клинической больницы 1991 – 2012 гг
- Ассистент кафедры анестезиологии и реаниматологии ФПК и ППС ДВГМУ 2004 – 2012 гг

Кокарев Евгений Анатольевич

- Врач отделения анестезиологии и реанимации Дорожной клинической больницы
- Доцент кафедры анестезиологии и реаниматологии ФПК и ППС ДВГМУ 2005 – 2014 гг, к.м.н.

Быков Евгений Леонидович

- Врач отделения анестезиологии и реанимации Дорожной клинической больницы
- Ассистент кафедры анестезиологии-реаниматологии, трансфузиологии и скорой медицинской помощи с 1995 г. по настоящее время к.м.н.

Баранов Павел Витальевич

- Врач отделения анестезиологии и реанимации Дорожной клинической больницы
- Доцент кафедры анестезиологии и реаниматологии ФПК и ППС ДВГМУ 2006 – 2010 гг,

Куцый Михаил Борисович

- Доцент кафедры анестезиологии и реаниматологии ФПК и ППС ДВГМУ 2004 – 2020 гг, к.м.н.
- Заведующий отделением анестезиологии и реанимации для женщин Перинатального центра 2015 – 2020 гг
- Руководитель объединенного операционного центра АО «Европейский медицинский центр», г. Москва.

Сахно Александр Всеволодович

- Начальник ЦАРИТ 301 ОВКГ
- Ассистент кафедры анестезиологии и реаниматологии ФПК и ППС ДВГМУ 2009 – 2022 гг,

Анестезия и интенсивная терапия при высокотравматичных хирургических вмешательствах

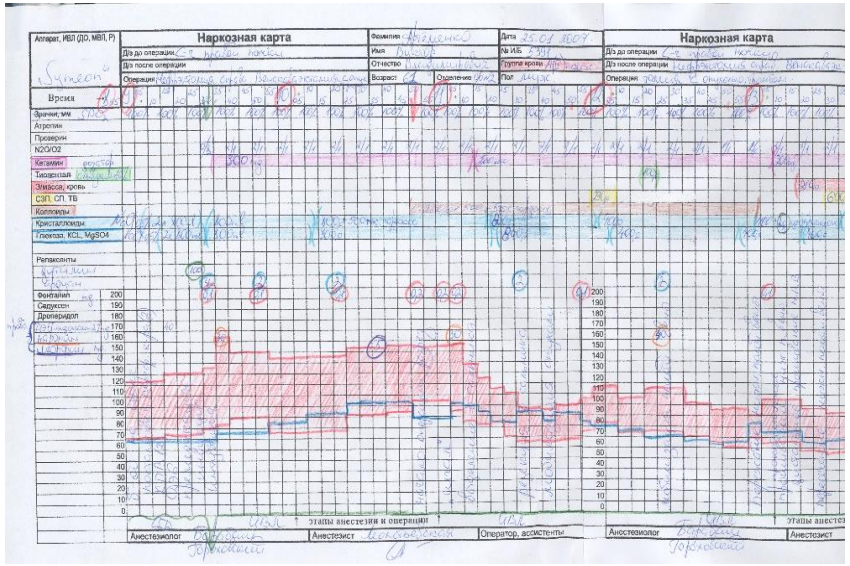

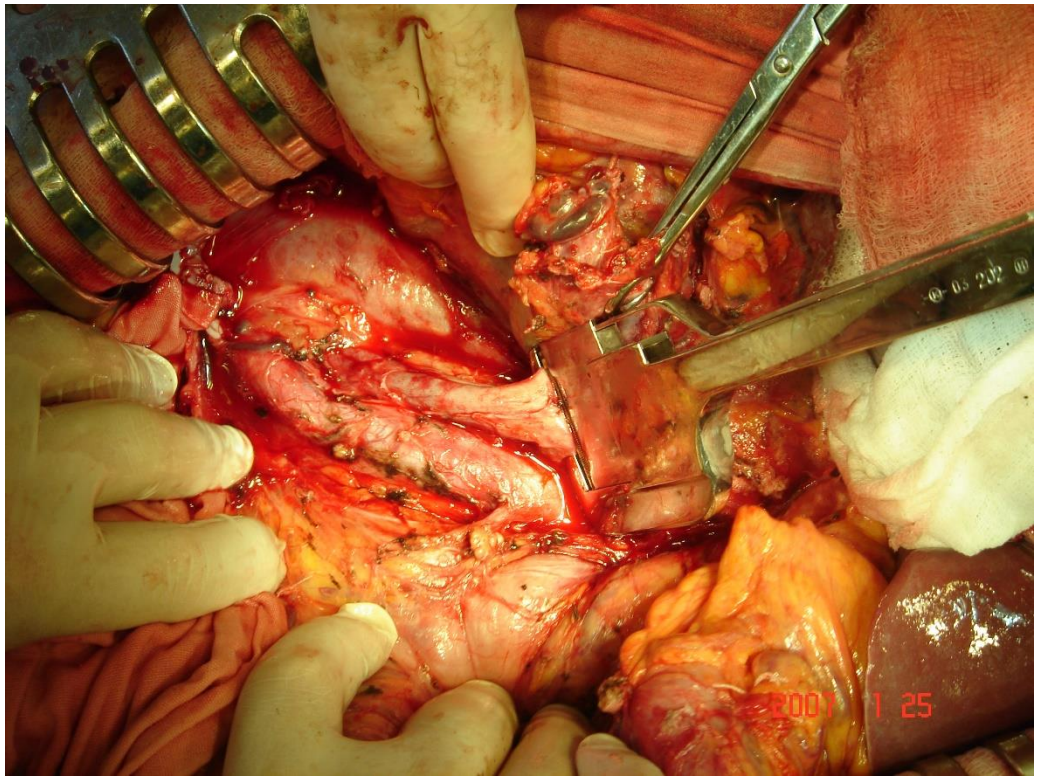

Анестезия и интенсивная терапия в акушерстве

Тройной сюрприз городу-юбиляру

Как уже сообщали местные средства массовой информации, 9 апреля этого года семья Кусовых из Хабаровска увеличилась сразу на три человека. Светлана Александровна, аспирантка Хабаровской академии экономики и права, стала матерью трех близняшек: Илюши - 1,9 кг, Маргариты - 1,8 кг и Елизаветы - 1,3 кг.

Сегодня мы сообщаем подробности. Как выяснилось, роды проходили очень тяжело. Жизнь Светланы буквально висела на волоске. Врачи 4-й и реанимационного отделения 10-й городских больниц сделали все для того, чтобы у малышей была мама. Родственники в буквальном смысле дневали и ночевали в больнице. Все здорово волновались. Папа малышей - Алексей Борисович, сотрудник Далькомбанка, постоянно находился при жене. Но однажды после дежурства, придя домой, обомлел. Комнатенку барачного типа, что снимали они в Краснофлотском районе, ворье обчистило. То немногое, что нажили, исчезло.

На днях молодая мама вместе с малышами выписалась из больницы и живет пока у своих родителей. Вера Ивановна взяла отпуск и помогает дочери. Сегодня все проблемы на их плечах. Как-то очень вяло поинтересовались из отдела социальной защиты детей, что надо, чем помочь, на этом и успокоились.

Тройня в нашем регионе - редкость. Статистика утверждает, что это случается примерно раз в десять лет. Вспоминаю, как в годы "великого застоя" в Советской Гавани тоже родилась тройня. Так горисполком сразу выделил молодым родителям четырехкомнатную благоустроенную квартиру, обставленную детской мебелью.

Фото автора.

МОЛОДАЯ МАМА СО СВОИМИ ДЕТЬМИ.

А пока малыши живут у бабушки Веры, уверенно прибавляя в весе. Здоровье их матери в порядке. Дедушка Саша попросил меня через газету передать огромнейшее спасибо всем без исключения докторам и родственникам, которые в трудные для семьи дни были рядом и помогли спасти дочку. А особую благодарность Александр Титович выражает Николаю Ивановичу Зябрину.

Сергей БАЛБАШОВ.

Сепсис. Септический шок. Рациональная антимикробная терапия

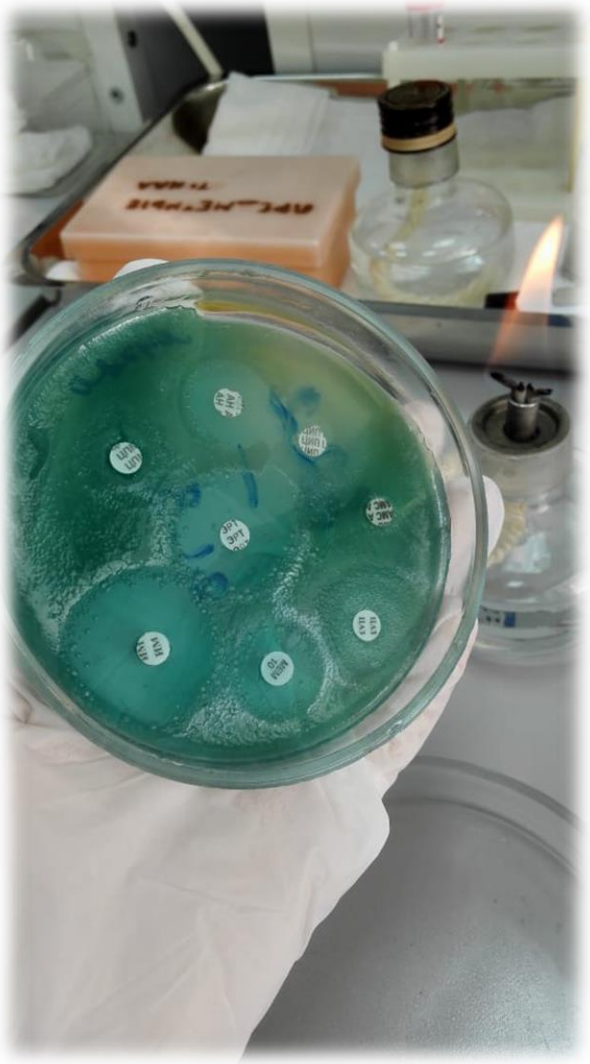

Динамика выявления панрезистентных микроорганизмов (PDR - устойчивые ко всем известным классам препаратов АМП) из клинических образцов в 2012 – 2020 гг. (%)

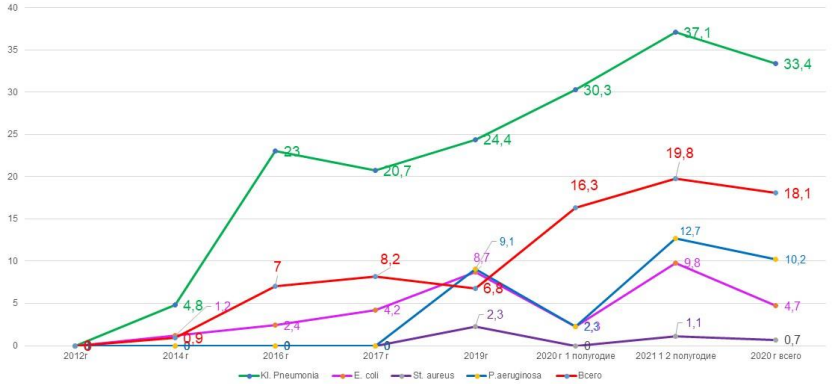

Zhmerenetskiy, K. V., Gorokhovskii, V. S., Dyachenko, S. V., & Okhotnik, V. D. (2021). Structure and Resistance of Microorganisms to Antimicrobial Drugs While Providing Medical Care to Patients with COVID-19. *Pharmacophore, 12*(6), 50-54. https://doi.org/10.51847/DCLeh9pb13

Патология гемостаза при критических состояниях

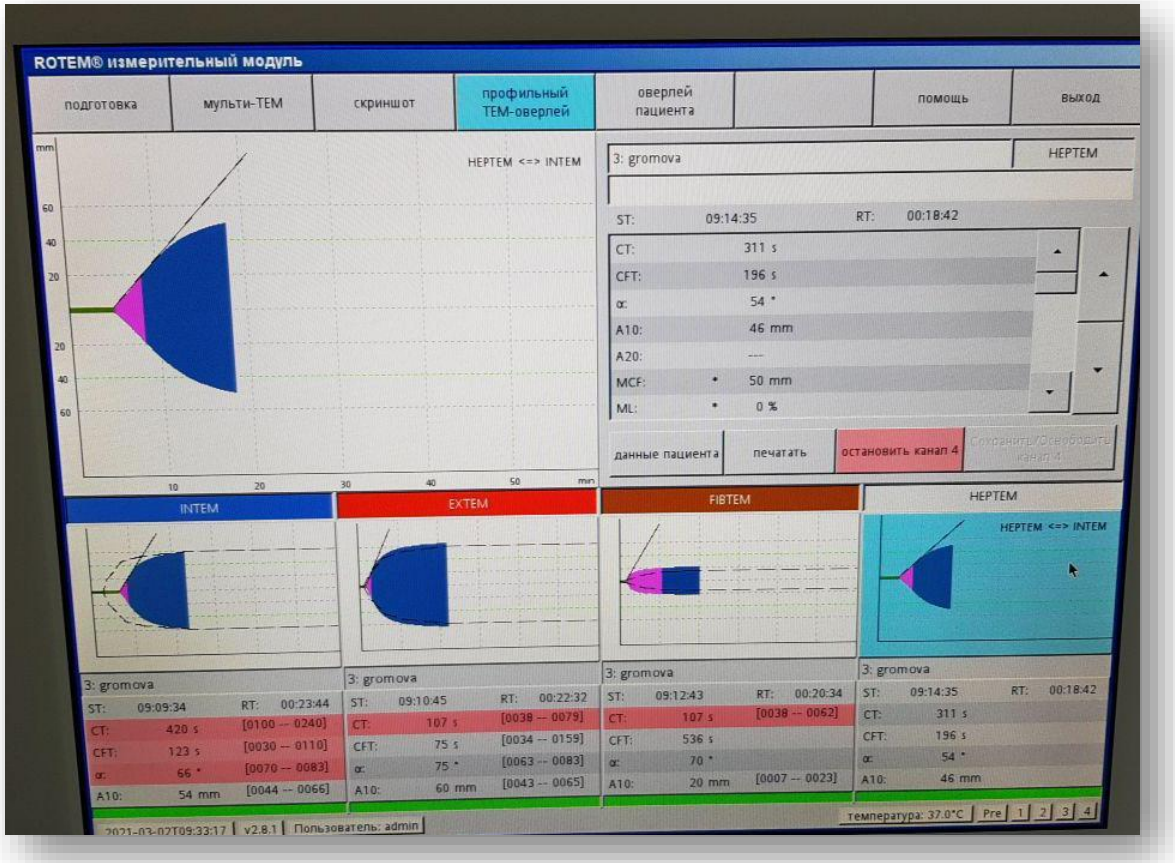

Детская анестезиология в амбулаторных условиях

УЗИ в анестезиологии и интенсивной терапии

Почечная заместительная терапия как концепция мультиорганной поддержки

Трудные дыхательные пути

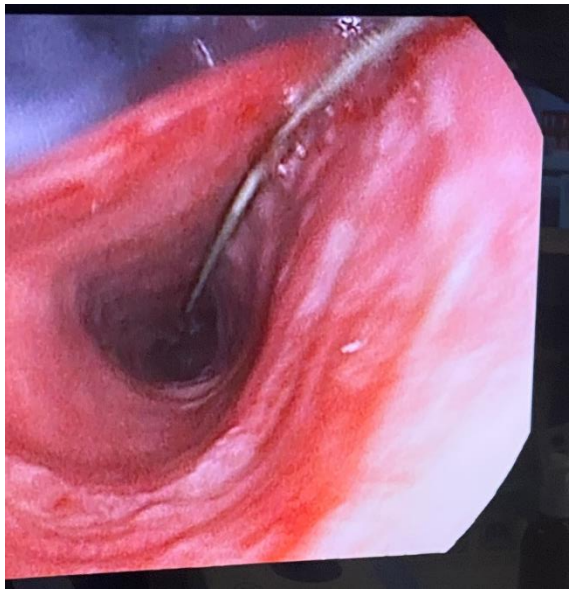

Винников Сергей Павлович
Врач анестезиолог-реаниматолог КГБУЗ «Краевая клиническая больница» Имени профессора О.В. Владимирцева
Ассистент кафедры анестезиологии-реаниматологии, трансфузиологии и СМП ДВГМУ 2011 – 2016 гг

Охотник Владислав Дмитриевич
Врач анестезиолог-реаниматолог КГБУЗ «Краевой клинический центр онкологии»
Ассистент кафедры анестезиологии-реаниматологии, трансфузиологии и СМП ДВГМУ 2018 – 2021 гг.

Левинзон Александр Самуилович
Врач анестезиолог-реаниматолог
КГБУЗ «Родильный дом» имени Зинаиды и Федора Венцовых
Ассистент кафедры анестезиологии-реаниматологии, трансфузиологии и СМП ДВГМУ
2006 – 2022 гг

Гончарова Елена Сергеевна
Врач анестезиолог-реаниматолог
ЧУЗ ДКБ «РЖД-Медицина»
Ассистент кафедры анестезиологии-реаниматологии, трансфузиологии и СМП ДВГМУ
2017 – 2022 гг

Работа в Хабаровском крае

- В Хабаровском крае широко применялось кураторство отделений анестезиологии и реаниматологии регионов края.
- С.К. Сухотин длительное время был куратором г. Комсомольска – на – Амуре.
- А.Ф. Лопатин курировал службу в ЕАО
- Главным внештатным анестезиологом края до 1993 года был М. А. Чередниченко, а затем - С.К. Сухотин.
- Главным внештатным анестезиологом-реаниматологом Дальневосточного Федерального округом был проф. С.К. Сухотин, а в настоящее время –доцент, к.м.н. В.С. Гороховский.

Нефтегорск 1995 г

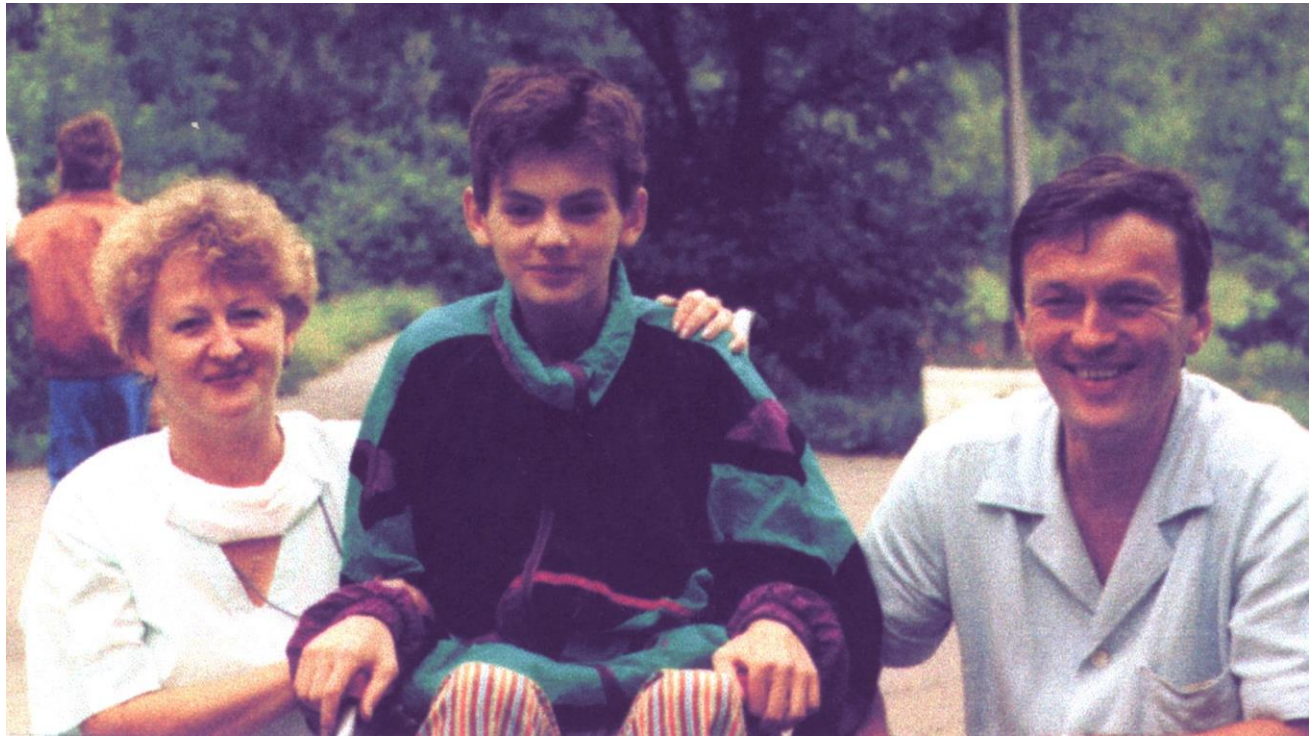

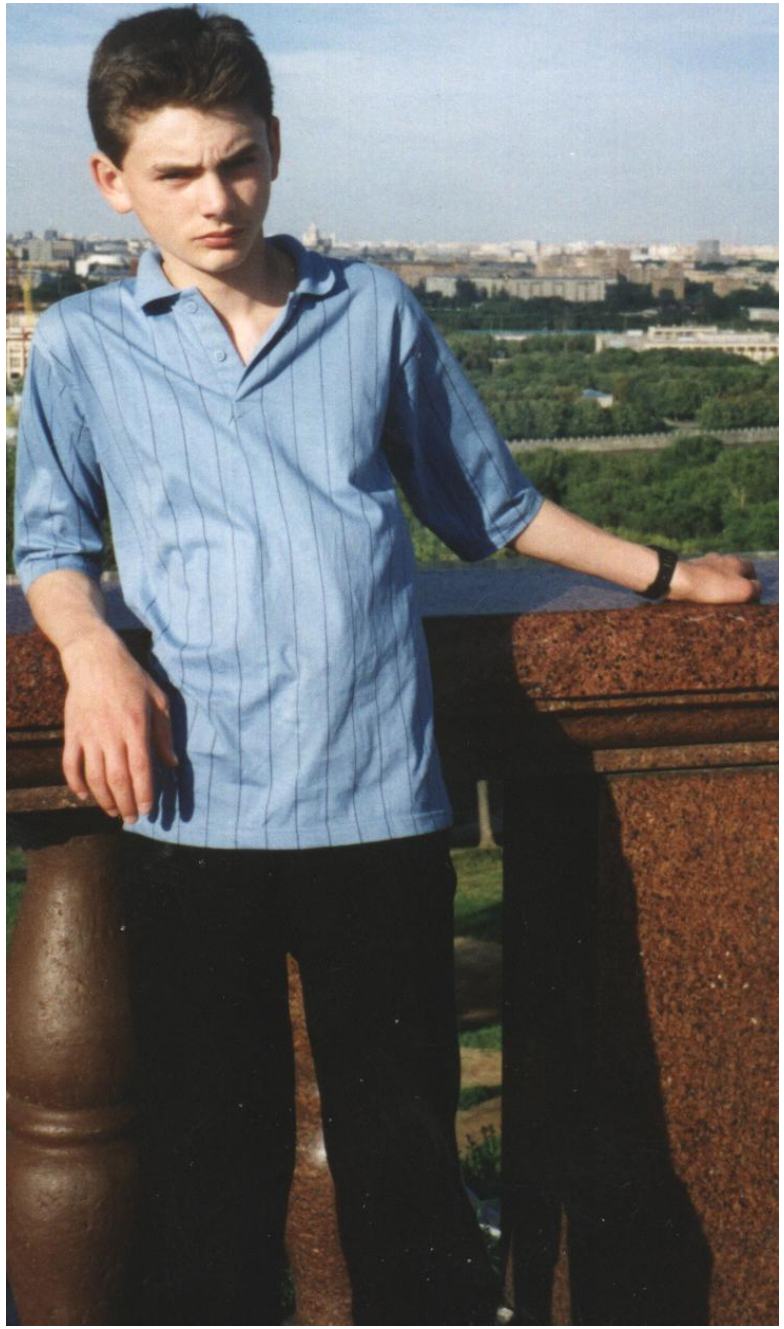

НКИ COVID-19 2020 – 2021 гг

Кафедра анестезиологии-реаниматологии, трансфузиологии и скорой медицинской помощи сегодня:

- 10 сотрудников
- 2 аспиранта
- 7 клинических баз
- Более 15 ординаторов, выпускаемых ежегодно по специальности анестезиология-реаниматология и скорая медицинская помощь
- 7 дисциплин, преподаваемых ординаторам, студентам лечебного, педиатрического, стоматологического факультетов, факультета фармации и биомедицины, а также студентам медико-фармацевтического колледжа
- До 50 циклов НМО, повышения квалификации и профессиональной переподготовки ежегодно

Симуляционные технологии

Конференции

- Международные освежающие курсы лекций 1994, 1997, 1999 гг.
- Конференция, посвященная всемирному дню эфирного наркоза 1996 г.
- Выездное заседание Российского общества хирургических инфекций.
- Научно-практическая конференция «Актуальные вопросы анестезиологии и реаниматологии» с 2014 г.
- Форум Акушерских анестезиологов-реаниматологов 2015, 2016, 2019 гг.
- Школа ФАР 2018, 2019 гг.
- Школа Главного детского анестезиолога-реаниматолога 2017, 2022 гг.

Международная студенческая хирургическая олимпиада имени академика М.И. Перельмана

Гороховский Вадим Семенович

- Заведующий кафедрой анестезиологии-реаниматологии, трансфузиологии и скорой медицинской помощи ДВГМУ с 2002 г., работает на кафедре с 1995 года

Кожевникова Светлана Юлиевна

Доцент кафедры анестезиологии-реаниматологии, трансфузиологии и скорой медицинской помощи ДВГМУ, к.м.н. с 2006 г.

Син Андрей Генсенович

- Ассистент кафедры анестезиологии-реаниматологии, трансфузиологии и скорой медицинской помощи ДВГМУ с 2021 г.

Невская Нина Александровна

- Начальник Федерального аккредитационного центра ДВГМУ
- Ассистент кафедры анестезиологии-реаниматологии, трансфузиологии и скорой медицинской помощи ДВГМУ с 2007 г.

Антонов Сергей Викторович
Заведующий РАО КГБУЗ «Краевая клиническая больница» Имени профессора С.И. Сергеева
Ассистент кафедры анестезиологии-реаниматологии, трансфузиологии и СМП ДВГМУ

Бахрамов Сергей Юрьевич
Заведующий РАО КГБУЗ «Городская Клиническая больница» имени профессора А.М. Войно-Ясенецкого
Ассистент кафедры анестезиологии-реаниматологии, трансфузиологии и СМП ДВГМУ 2018 – 2021 гг.

Горностаев Александр Александрович
Заведующий РАО ФГБУ «ФЦССХ» Минздрава России
Ассистент кафедры анестезиологии-реаниматологии, трансфузиологии и СМП ДВГМУ, к.м.н.

Матющенко Сергей Александрович
Заведующий РАО ЧУЗ ДКБ «РЖД-Медицина»
Ассистент кафедры анестезиологии-реаниматологии, трансфузиологии и СМП ДВГМУ, к.м.н.

Пузырев Денис Григорьевич
Заведующий РАО КГБУЗ «ККЦО» Минздрава России
Ассистент кафедры анестезиологии-реаниматологии, трансфузиологии и СМП ДВГМУ, к.м.н.

Кокарев Дмитрий Евгеньевич
Аспирант кафедры анестезиологии-реаниматологии, трансфузиологии и СМП ДВГМУ, к.м.н.

Огромная благодарность за помощь в подготовке доклада директору Музея истории ДВГМУ Елене Станиславовне Черняевой